

FASE 5 - STRALCIO PLANIMETRICO

scala 1:500

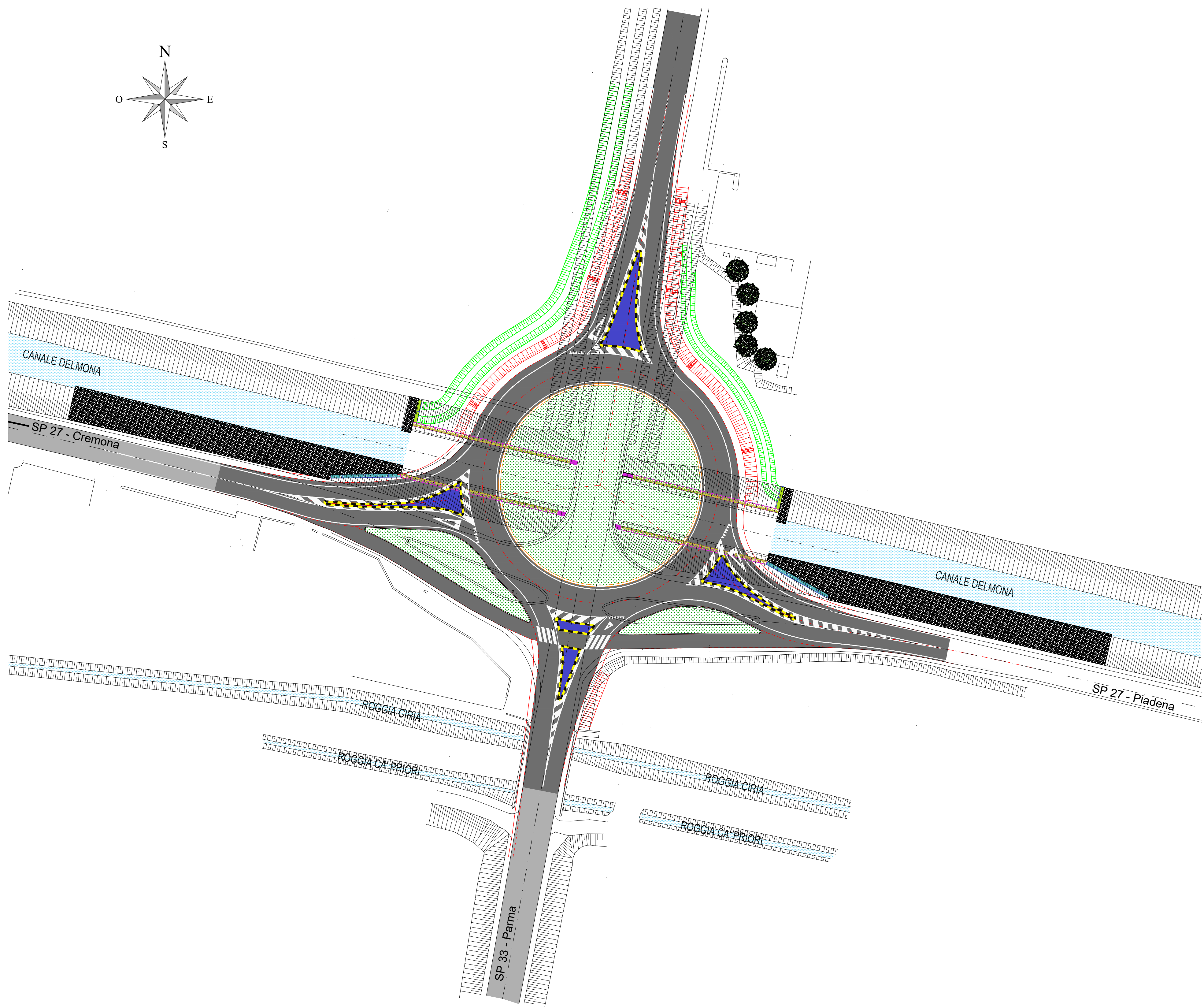

- FASE 5:
- ESECUZIONE TAPPETO DI USURA
  - ESECUZIONE SEGNALETICA ORIZZONTALE DEFINITIVA
  - SMOBILIZZO BASE CANTIERE
  - SCHEMA SEGNALETICO IN AVVICINAMENTO ALL'INTERSEZIONE PARI ALLO SCHEMA A1
  - RIPIORTATO A LATERE.
  - LAVORAZIONI DA ESEGUIRSI IN PRESENZA DI TRAFFICO REGOLATO DA MOVIERI

SCHEMA SEGNALETICA TEMPORANEA A1

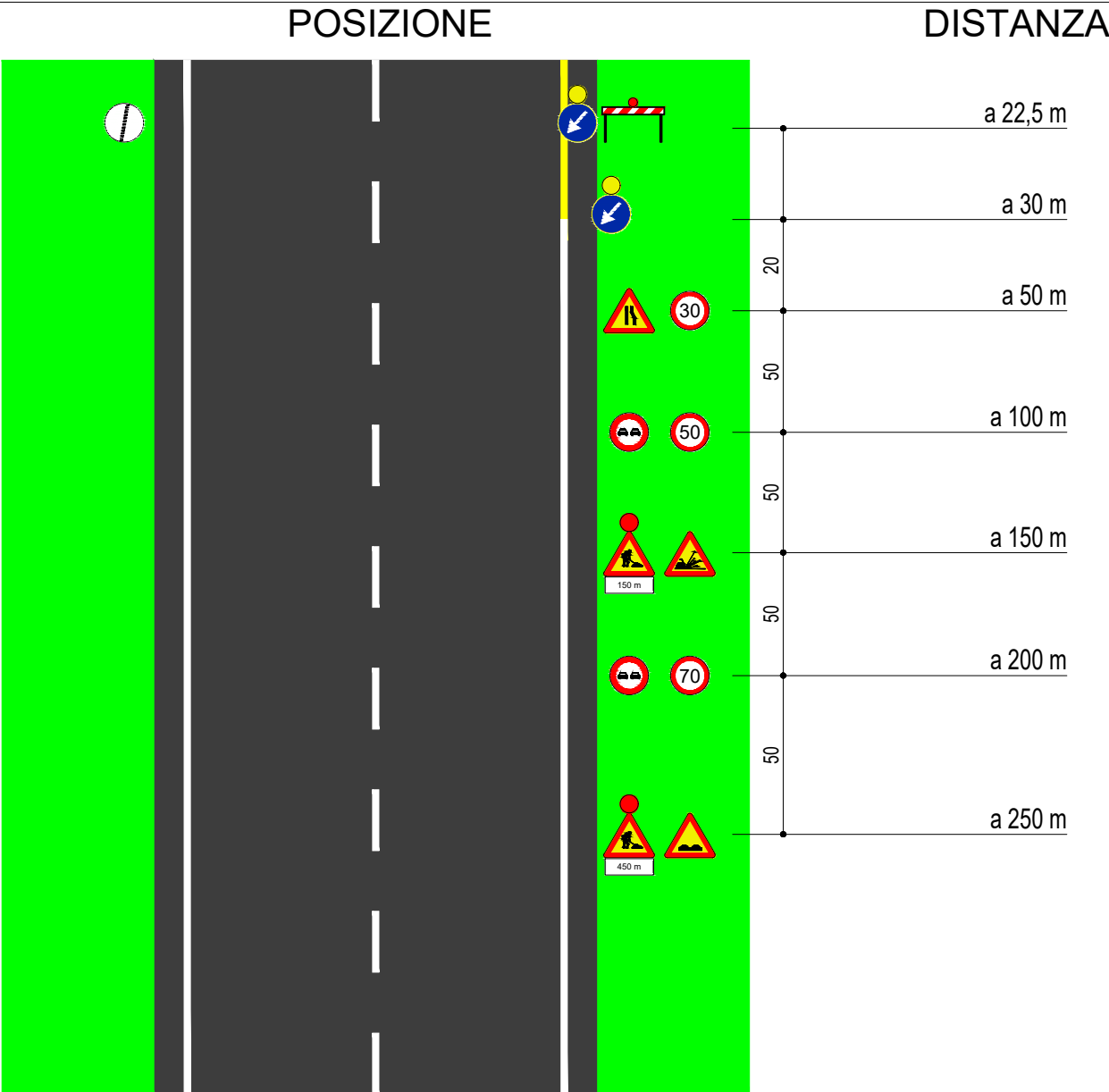

**Provincia  
di Cremona**

Settore Infrastrutture Stradali  
Patrimonio ed Edilizia Scolastica  
Via Bella Rocca n. 7 – 26100 Cremona  
Tel. 0372 – 4061

S.P. n. 33 "SENIGA – ISOLA PESCAROLI"  
RIQUALIFICA A ROTATORIA DELL'INTERSEZIONE  
CON LA S.P. N. 27 "POSTUMIA" IN COMUNE DI  
PIEVE SAN GIACOMO  
CUP: G41B21000010002

**CANTIERIZZAZIONE  
FASE 5  
FINITURE E SMOBILIZZO DEL CANTIERE**

cod: <b>33-E-N-20-10-70-0</b>		SCALA: <b>1:500</b>			
REV.	DESCRIZIONE	REDATTO		VERIFICATO	
0	EMISSIONE	S&C	09/2024		

CODIFICA DOCUMENTO: 33EN201070-0.dwg  
Questo documento non potrà essere copiato, riprodotto o altrimenti pubblicato in tutto o in parte senza il consenso scritto di Ing. Mara Cimarosti

IL RESPONSABILE UNICO DEL PROGETTO

IL PROGETTISTA

Arch. Giulio Biroli

Ing. Mara Cimarosti  
Via G.A.Poli, 100  
25018 Montichiari (BS)  
Tel 030-9651824  
pec: mara.cimarosti@ingpec.eu

PROGETTO ESECUTIVO